



GLUTEN



CRUSTACEOS



HUEVOS



PESCADO



CACAHUETES



MOSTAZA



LÁCTEOS



APIO



FRUTOS DE CÁSCARA



SOJA



SÉSAMO

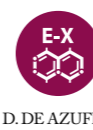

D.DE AZUFRE



ALTRAMUCES



MOLUSCOS



Entrees

Notre huile d'olive est certainement la meilleur au monde

| | |
|---|-------|
| Salade du jardin | 6,00 |
| Salade de Tarifa Melva de l'Almadraba (famille du thon), tomates, oignons frais | 8,00 |
| Salade de crevettes roses Crevettes roses poêlées avec endives et mélange de salades | 10,00 |
| Carpaccio de gambas | 11,00 |
| Sardinines avec tomate con cassées | 9,00 |
| Salade de saumon mariné et mangue fraîche | 11,00 |
| Maquereau frais avec piments grillés | 11,00 |
| Crevettes à la plancha 300 g | 16,00 |
| Palourdes maison | 16,00 |
| Crevettes cuites 250 g | 18,00 |
| Ceviche de Saint-Pierre | 11,00 |
| Melon avec thon fumé | 12,00 |
| Poulpe grillé | 17,50 |
| Salmorejo avec copeaux de thon fumé | 5,00 |

Fritures

Élaboré avec la meilleure huile d'olive

| | |
|--------------------------------|-------|
| Croquettes de poisson 9 units | 7,00 |
| Anchois 300 g | 8,00 |
| Chien de mer mariné 300 g | 8,50 |
| Seiche 300 g | 10,00 |
| Petites seiches 300 g | 14,00 |

Riz juteux

En su cazuela. Min. 2 personnes

| | |
|--|-------|
| Riz aux fruits de mer [pers.] | 9,00 |
| Riz aux crevettes roses et baudroie [pers.] | 12,50 |
| Riz mer et montagne [pers.] | 12,00 |
| Riz aux crevettes rouges géantes [pers.] | 19,00 |
| Plat spécial pour les enfants [pers.] | 6,00 |

Pain et olives 1,20€ (par table) Taxes et T.V.A. inclus

Le Thon Rouge

Plats élaborés avec le thon rouge de L'Almadraba

| | |
|---|-------|
| Salade de thon rouge | 10,00 |
| Carpaccio de thon rouge | 10,00 |
| Riz (juteux) au filet de thon rouge [min. 2 pers.] [pers.] | 12,00 |
| Tataki de thon rouge | 14,00 |
| Tartare de thon | 14,00 |
| Sashimi de thon rouge | 18,00 |
| Steak de thon rouge à la plancha | 21,00 |
| Ventrèche (thon gras) à la plancha | 23,00 |
| Dégustation de thon rouge 4 façons | 29,00 |

— Filet de thon rouge à la plancha — Ventrèche
— Joutes de thon — Tataki de thon rouge

Poisson du Détroit

Le meilleur de nos deux mers

| | |
|--|-------|
| Poisson frais de l'Atlantique avec une sauce Méditerranéenne | 16,00 |
| Spaghettis aux palourdes et crevettes | 13,00 |
| Calamar à l'encre, riz blanc | 15,00 |
| Calmar à la plancha, petits légumes | 15,00 |
| Courbine gratinée avec alioli et riz noir | 18,00 |
| Baudroie façon mozarabe avec couscous | 17,00 |
| Poisson frais du Détroit | 18,00 |

Une touche de Douceur

Desserts maisons

| | |
|---|------|
| Crème catalane | 2,80 |
| Mousse de confiture de lait | 3,20 |
| Tarte du jour | 3,50 |
| Crème froide au chocolat avec émulsion de fruits frais | 3,50 |
| Glace de yaourt bulgare avec coulis d'abricot et pistache | 3,80 |
| Sorbet maison | 3,80 |

* En relation à la prévention de l'anisakis, tous nos produits sont soumis à un traitement thermique (congélation) conforme au Décret Royal 1420/2006.

Decoupage du Thon Rouge

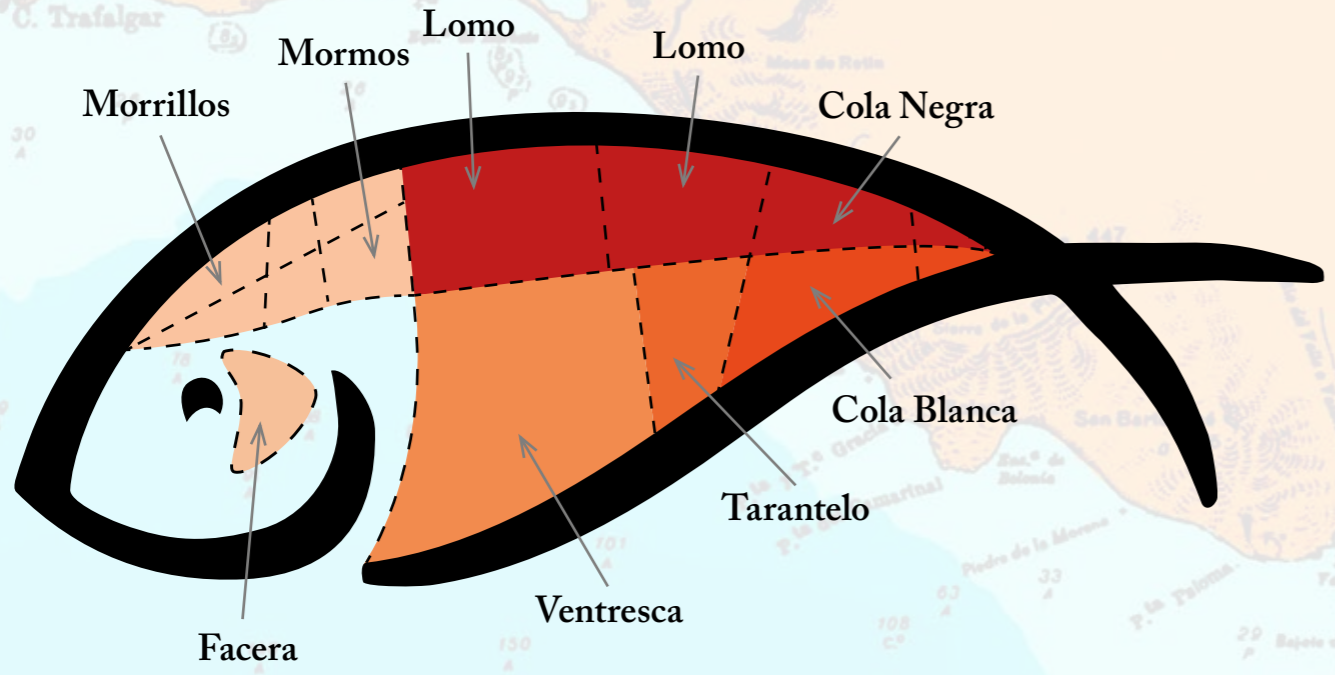

L'Almadraba

Judicieusement placé dans le passage migratoire des thons, entre l'Atlantique et la Méditerranée, l'ALMADRABA est une série de filets fixes et mobiles, qui créent un labyrinthe face à la côte, dans lequel les thons rentrent et ne peuvent plus ressortir.



El arte de pesca es Nasas y Trampas (Almadraba)
Método de Producción: Capturado*
Zona de Captura: Atlántico Noreste, IXa



PRODUCTOS DE ALMADRABA, S.L.
con C.I.F. B-11545027, inscrita en el Registro General Sanitario de Industrias Alimentarias y Alimentos con el número 12.12426/CA sita en Polígono Industrial el Olivar, Parcela 7.5 CP: 11160, Barbate (Cádiz).

CERTIFICA
Que el Atún Rojo Salvaje de Almadraba (Thunnus thynnus) que comercializamos bajo nuestra marca GADIRA, es Atún Rojo procedente de nuestras almadrabas, es decir de la almadraba de Conil, de la almadraba de Zahara de los Atunes y de la almadraba de Tarifa propiedad del grupo.

www.lapescaderiatarifa.com

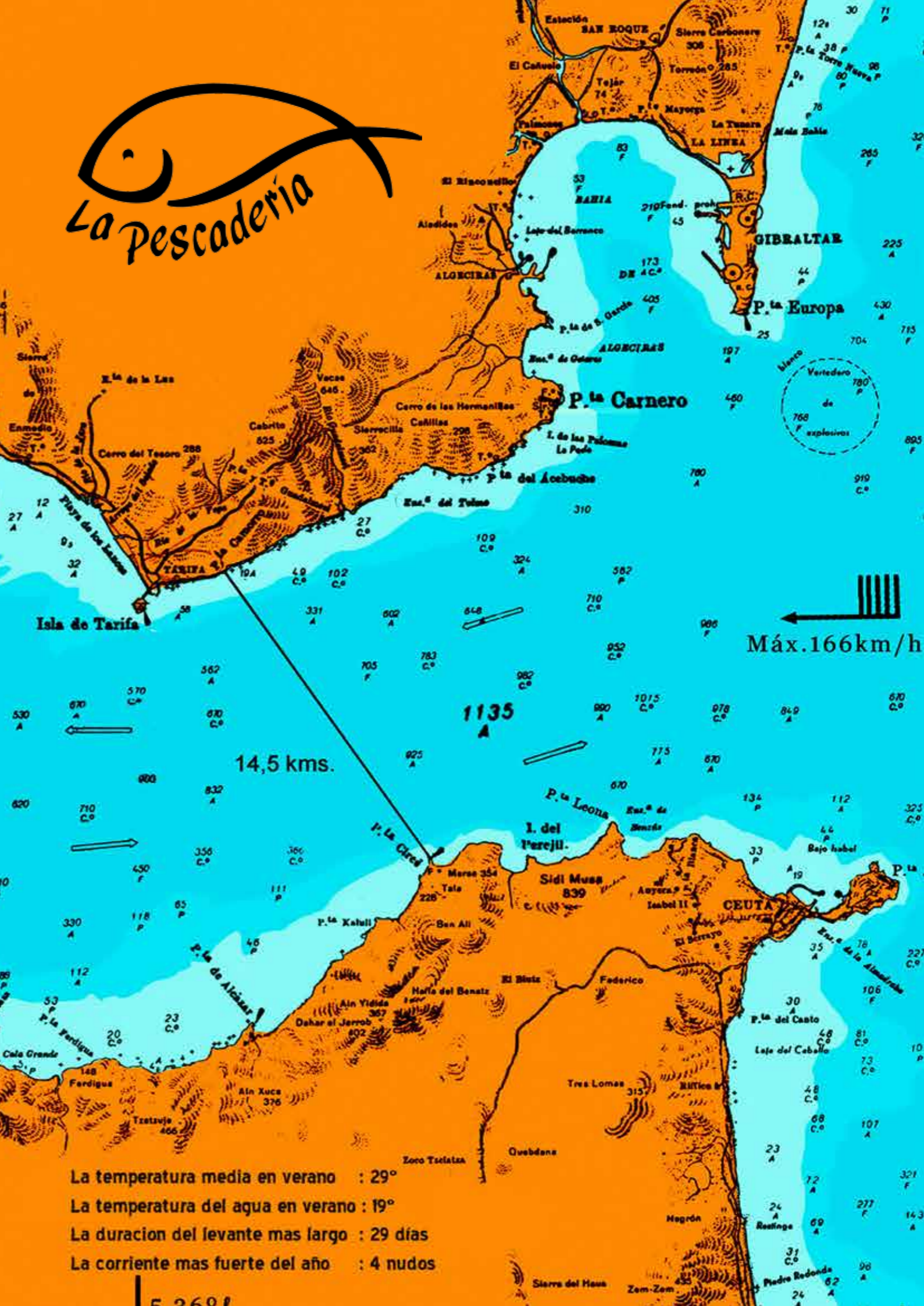

La temperatura media en verano : 29°
La temperatura del agua en verano : 19°
La duración del levante mas largo : 29 días
La corriente mas fuerte del año : 4 nudos